



VALL DE ARÁN Y PALLARS SOBIRÀ (PIRINEO CATALÁN) **CLUB DE MONTAÑA VALCORCHERO**

Del 29 de agosto al 8 de septiembre de 2026

Destino:

El **Val d'Aran** es una comarca y entidad territorial singular española situada en la vertiente septentrional de los Pirineos centrales, en la provincia de Lérida, comunidad autónoma de Cataluña. En ella conviven tres lenguas oficiales: el español, el aranés (dialecto del occitano gascón) y el catalán.



Limita al norte con Francia (Alto Garona), al suroeste con la comarca aragonesa de la Ribagorza, Huesca, al sur con la comarca de Alta Ribagorza, Lérida, y al este con la de Pallars Sobirà, Lérida. Su capital es Vielha, sede de su gobierno autónomo propio, el Consejo General de Arán.

Un valle atlántico en los Pirineos. Su orografía, con valles colgados, cimas superiores a los 2000 metros y nieves perpetuas, su gastronomía, su riqueza cultural, su singularidad idiomática y una oferta turística de alta calidad, hacen de este rincón del Pirineo un lugar excepcional.

El territorio se caracteriza por la arquitectura románica y el amplio patrimonio cultural repartido por toda la comarca. Además de la oferta cultural de monumentos y museos, La Val d'Aran ofrece las instalaciones de la magnífica estación de esquí Baqueira Beret.

El **Pallars Sobirà** o Pallars Superior es una comarca española, situada también en la provincia de Lérida. Junto con la comarca del Pallars Jussà, forma el territorio histórico del Pallars.



En la comarca se encuentra el pico más alto de Cataluña, la Pica d'Estats (3143 m). Cuenta con un único paso natural desde el sur, el desfiladero de Collegats, en el valle del Noguera Pallaresa. También se encuentra en la comarca la mayor parte del parque nacional de Aigüestortes y Estany de Sant Maurici. Posee también un rico patrimonio prerrománico y románico.



El **Parque Nacional de Aigüestortes y Estany de Sant Maurici** está situado en la parte central de los Pirineos repartido entre cuatro comarcas pirenaicas: la Alta Ribagorza, el Pallars Sobirà, el Pallars Jussà y el Valle de Arán y su principal seña de identidad corresponde a los más de 200 lagos o estanys, a los impresionantes riscos de "Els Encantats" y a sus característicos meandros de alta montaña (las aigüestortes). Es un verdadero paraíso para los amantes de la naturaleza: lagos, torrentes, cascadas, turberas, canchales, agrestes picos y frondosos bosques de pino negro, abeto, pino silvestre, abedul y haya, constituyen el hogar de multitud de interesantes plantas y fascinantes animales de origen alpino o boreal.

Carros de Foc es una ruta de montaña de recorrido circular de 55 km y 9.200 m de desnivel acumulado que une los 9 refugios de montaña que hay dentro del Parque Nacional d'Aigües Tortes i Estany de Sant Maurici.



VALL DE ARÁN Y PALLARS SOBIRÀ (PIRINEO CATALÁN)

CLUB DE MONTAÑA VALCORCHERO

Del 29 de agosto al 8 de septiembre de 2026





VALL DE ARÁN Y PALLARS SOBIRÁ (PIRINEO CATALÁN) CLUB DE MONTAÑA VALCORCHERO

Del 29 de agosto al 8 de septiembre de 2026

Salida: sábado 29 de agosto a las 06:00h de la Puerta Principal del Parque de los Pinos (Plasencia). 05:45h carga del bus.

Regreso: lunes 8 de septiembre, al mismo lugar por la tarde-noche.

Opciones:

29/08 Viaje de ida Plasencia – Salardú

Elegir opción **NO Travesía** u opción **Travesía**.

08/09 Viaje de vuelta Espot - Plasencia

Opción **NO Travesía**:

9 días con actividades y alojamiento en los albergues:

- Alojamiento 6 noches albergue Vall de Arán (Salardú).
- Alojamiento 4 noches albergue Daines (Espot).

Opción **Travesía**:

5 días con actividades + 4 días de travesía por el Parque Aigüestortes:

- Alojamiento 5 noches albergue Vall de Arán (Salardú).
- Alojamiento 1 noche refugio Saboredó.
- Alojamiento 1 noche refugio Estany Llong.
- Alojamiento 1 noche refugio JM Blanc.
- Alojamiento 2 noches albergue Daines (Espot).

En la siguiente tabla tenemos un resumen de los alojamientos y actividades de ambas opciones:

#	Fecha	Día	Opción NO TRAVESÍA		Opción TRAVESÍA	
			Ruta	Alojamiento	Ruta	Alojamiento
1	29-ago	S	Viaje de ida	Aran Hostel (Salardú)	Viaje de ida	Aran Hostel (Salardú)
2	30-ago	D	Ruta01 Lagos Colomers		Ruta01 Lagos Colomers	
3	31-ago	L	Ruta02 Bosque Gerdar		Ruta02 Bosque Gerdar	
4	01-sep	M	Ruta03 Lac Redon		Ruta03 Lac Redon	
5	02-sep	X	Libre		Libre	
6	03-sep	J	Ruta05 Valle Gerber	Albergue Daines (Espot)	Travesía01 Valle Gerber - Ref Amitges	Ref Amitges
7	04-sep	V	Ruta06 Estanys de Baciver		Travesía02 Ref Amitges - Ref Estany Llong	Ref Estany Llong
8	05-sep	S	Ruta07 Refugio JM Blanc		Travesía03 Ref Estany Llong - Ref JM Blanc	Ref JM Blanc
9	06-sep	D	Ruta08 Estany Sant Maurici		Travesía04 Ref JM Blanc - Espot	Albergue Daines (Espot)
10	07-sep	L	Ruta09 Pueblos Pallars Sobirá		Ruta09 Pueblos Pallars Sobirá	
11	08-sep	M	Viaje de vuelta		Viaje de vuelta	



VALL DE ARÁN Y PALLARS SOBIRÁ (PIRINEO CATALÁN)
CLUB DE MONTAÑA VALCORCHERO

Del 29 de agosto al 8 de septiembre de 2026

Precios:

Socios del Club de Montaña Valcorchero

Opción **NO Travesía**: 670€

Opción **Travesía** Licencia FEDME: 707€ (descuento refugios incluido)

Opción **Travesía** Licencia FEXME: 715€

Federados con otro club

Opción **NO Travesía**: 737€

Opción **Travesía** Licencia FEXME: 782€

NO Federados

Opción **NO Travesía**: 773€ (incluye seguro para los 9 días de actividades)

Posible incremento de hasta 50€ en caso de ser menos de 45 personas.

El precio de la opción **Travesía** puede tener **gastos adicionales**. Ver apartado "Información IMPORTANTE Travesía".

Actividad con PREINSCRIPCIONES. No realizar el pago hasta que se confirme la plaza y la opción.

Como mínimo es necesaria la **licencia A/AF** para las actividades de **senderismo** y **B/BF** para las de **alta montaña** (o seguro equivalente). La modalidad AU no es válida.

El precio incluye:

- Viaje de ida y vuelta en autobús y traslados necesarios para las actividades programadas.
- Alojamiento de 10 noches en régimen de media pensión (desayuno y cena).
- Seguro de Responsabilidad Civil para los Socios Federados con el Club.
- Regalo subvencionado por nuestro patrocinador **Plaselec-Fenienergía**.
- Buen ambiente y diversión.

El precio NO incluye:

- La comida de los 11 días.
- El desayuno del primer día y la cena del último día.



VALL DE ARÁN Y PALLARS SOBIRÁ (PIRINEO CATALÁN) **CLUB DE MONTAÑA VALCORCHERO**

Del 29 de agosto al 8 de septiembre de 2026

Inscripciones:

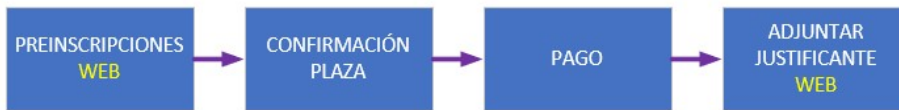

25-04-2026 22:00h Apertura PREINSCRIPCIONES

03-05-2026 23:59h Cierre PREINSCRIPCIONES

06-05-2026 Comunicación a las personas que obtienen plaza para realizar el pago.

13-05-2026 23:59h Fin de periodo para realizar los pagos.

Mínimo de personas para realizar la actividad: 40

Máximo de personas para realizar la actividad: 54

El proceso de preinscripción y pago deberán realizarse a través del formulario online en la web del Club www.clubvalcorchero.es. En primer lugar, deberá realizarse la preinscripción en el periodo indicado sin pagar nada, una vez se confirme la plaza habrá que adjuntar el justificante de pago en el mismo formulario. Realizar el ingreso o transferencia del importe total al **número de cuenta IBAN ES39 3001 0053 09 5310003580 de Caja Almendralejo**, especificando nombre y apellidos, DNI y el concepto "Pirineos 2026".

No se realizan reservas de plaza, en la preinscripción no hay que pagar nada, una vez se confirme la plaza hay que abonar el importe total de la actividad y si alguien una vez inscrito no puede asistir se le devolverá el importe total abonado (descontando los gastos por transferencias) siempre que haya otra persona que lo sustituya. Si no la hubiera, **se le descontarán aquellos gastos que no sean recuperables por el Club.**

No se realizan descuentos en el precio de la inscripción por no usar el bus o el alojamiento, total o parcialmente, es decir, para apuntarse deberá abonarse la inscripción completa.

Las plazas se asignarán por criterios objetivos según la organización. No sirve de nada apuntarse el primero, por lo que no corras, vale con hacerlo en el plazo indicado. **Para que la inscripción sea válida, debe preinscribirse y realizar el pago en el plazo y medio indicado.** Al realizar la inscripción, **indicar en observaciones cualquier tipo de intolerancia alimentaria**, en la medida de lo posible, se intentará tener en cuenta.

Abstenerse aquellas personas que no tengan previsto realizar todas las actividades.



VALL DE ARÁN Y PALLARS SOBIRÁ (PIRINEO CATALÁN) **CLUB DE MONTAÑA VALCORCHERO**

Del 29 de agosto al 8 de septiembre de 2026

Alojamiento:

ARAN HOSTEL (SALARDÚ)

Carrer Carretera, 55, 25598, Salardú, Lleida, +34648528196

<https://www.aranhostel.cat/es/>



La pequeña población de Salardú es la capital del municipio del Alto Arán situado en Valle de Arán en la provincia de Lérida, comunidad autónoma de Cataluña, España.

El hostel se encuentra situado a 1274 metros de altitud, forma parte de la red de refugios y chalets del CEC, cuenta con 66 camas en habitaciones múltiples en literas con el baño comunitario en el exterior de las habitaciones.

En el hostel no disponen de restaurante, tienen una gran cocina comunitaria de libre uso. El desayuno será un buffet sencillo en el salón, y la cena un catering externo que nos traerán al Hostel.

En la planta baja tenemos las salas comunes, una zona de chill-out con chimenea y sofás donde relajarte después de un día de aventuras en la Val d'Aran. Las habitaciones se encuentran ubicadas en la primera y segunda planta y todas ellas cuentan con una ventana que da al exterior y desde la que podrás disfrutar de unas vistas espectaculares de nuestro entorno.

Se suministran sábanas, almohadas y mantas. Toallas se pueden alquilar.

ALBERGUE DAINES (ESPOT)

Pla de Berradé, s/n, Espot 25597 (Lleida), +34 973 116 900

<https://lesdaines.com/>



Espot es un municipio español de la provincia de Lérida, en la comunidad autónoma de Cataluña. Está situado en el valle de Espot, al este del río Noguera Pallaresa, en la comarca del Pallars Sobirà. Es una de las entradas al parque nacional de Aigüestortes y Lago de San Mauricio y dentro de su término se encuentra el macizo de "Els Encantats".

Estamos situados en la estación de esquí de Superespot, el corazón del Pirineo, a un kilómetro y medio del pueblo de Espot, puerta del Parque Nacional de Aigüestortes y Estany de Sant Maurici. Nos encontramos en una zona muy privilegiada por las altas posibilidades en actividades de ocio que tenemos a disposición. Rodeados de montañas, ríos, estaques, bosques y pueblos encantadores, encontraréis una larga lista de cosas para hacer y para todas las edades, públicos y gustos.

El albergue dispone de 2 plantas, las habitaciones son de 2, 4 o 5 plazas con baños en el pasillo compartidos. Se suministran sábanas, almohadas y mantas.



VALL DE ARÁN Y PALLARS SOBIRÀ (PIRINEO CATALÁN) **CLUB DE MONTAÑA VALCORCHERO**

Del 29 de agosto al 8 de septiembre de 2026

Refugio Amitges

<https://amitges.com>

Tf: 651 55 81 04

El Refugio de Amitges es un refugio de alta montaña (2.365 m) del Centre Excursionista de Catalunya situado en el Parc Nacional d'Aigüestortes i Estany de Sant Maurici.



Tiene 74 plazas en 2 habitaciones, WC, ducha de agua caliente (2€), Teléfono público, wifi gratis y mantas.

Refugio Estany Llong

El refugio del Estany Llong es un refugio de montaña de los Pirineos, a 1985 m de altitud, que se encuentra junto al río Sant Nicolau, a unos doscientos metros al oeste de la desembocadura del lago Estany Llong, en el valle de Bohí, en la comarca de la Alta Ribagorça.



Tiene 47 plazas, WC, duchas y mantas.

<https://www.turismealtribagorca.cat/es/alojamiento/estany-llong/>

Tf : 973 64 16 81

Refugio Josep Maria Blanc

<https://www.jmblanc.com/es/refugio-josep-maria-blanc/>

Tf: 973 250 108

El Refugio Josep Maria Blanc es un refugio de montaña situado en el valle de Peguera, dentro del término municipal de Espot, en la comarca del Pallars Sobirà, Lleida. Se encuentra a 2.350 metros de altitud, a la derecha del Estany Tort de Peguera, dentro de los límites del Parque Nacional de Aigüestortes y Estany de Sant Maurici.

Tiene 60 plazas, WC y duchas de agua caliente, WIFI (1€), electricidad para cargar móviles.





VALL DE ARÁN Y PALLARS SOBIRÁ (PIRINEO CATALÁN) **CLUB DE MONTAÑA VALCORCHERO**

Del 29 de agosto al 8 de septiembre de 2026

Material Necesario NO Travesía:

Calzado, ropa y material típico para practicar senderismo, media montaña y alta montaña de manera segura: mochila, chaqueta cortavientos, plumas, pantalón largo, pantalón corto, camisetas de manga larga y corta, guantes, gorro, calcetines, botas, crema solar.

Toalla para la ducha. Comida para los 10 días. No te olvides de llevar también el DNI, Tarjeta de la Seguridad Social y Tarjeta Federativa del año en curso. Y un disfraz si no quieres dar el cante con ropa de senderista 😊.

El casco puede ser recomendable en alguna de las actividades de nivel 3, más adelante se indicará si es o no necesario.

Material Necesario Travesía:

Todo lo indicado en la opción NO Travesía y, además:

El saco sábana es obligatorio en los refugios. Se recomienda llevar calzado de descanso, frontal, dinero en efectivo. Si tienes licencia FEDME llevarla a mano descargada en el móvil para que nos apliquen el descuento.

¿Qué mochila llevo y que meto en ella?

Mochila de 30-40 litros. Pantalón largo, pantalón corto, 2-3 pares de calcetines, ropa interior, 2 camisetas manga corta, 2 camisetas manga larga, chaqueta, cortavientos, plumas ligero, poncho (si tuviéramos previsiones de lluvia), botas. Ropa y calzado de descanso para el refugio. 2-3 litros de agua, comida para los 4 días. Saco sábana, frontal, pasta y cepillo de dientes, gel/champú monodosis, pequeño botiquín, toalla de microfibra mediana.

No lles una mochila de más de 40 litros si no estás acostumbrado a cargar rutas largas con ella. Hay que ir un poco precario en cuanto a ropa, no se puede llevar un modelito para cada día, en los refugios se puede lavar algo el primer día y tenerlo para los últimos. La comida debe ser ligera y a la vez contundente, embutido, barritas o similar, no vayas a llevar un bote de fabada y otro de melocotón en almíbar para cada día. Las cosas que dudes en llevar posiblemente sean innecesarias o prescindibles. Haz la mochila la primera vez y revísala una segunda vez descartando lo que veas que no es imprescindible.

Información IMPORTANTE Travesía:

Si te inscribes a la travesía debes ser consciente de que se trata de una actividad de **ALTA MONTAÑA**. Las opciones de abandono/escape no son fáciles, por lo que hay que ir con la mentalidad de que se va a realizar el recorrido completo los 4 días, con independencia del tiempo que haga. Son 4 días de actividades de unos 15-20km ±1.000m 7-8h. Las rutas, aunque sean de nivel medio hay que tener en cuenta el peso de la mochila y la acumulación de días.

En caso de que la Travesía no se pudiera realizar (incluso por condiciones meteorológicas) **existen unas penalizaciones y pagos que no se van a recuperar**. Las plazas en el albergue

donde se alojan los de la opción **NO Travesía** únicamente estarán garantizadas para los de esta opción, el resto tendríamos que ver que opciones tendríamos y lógicamente tendría un coste adicional a lo pagado en la inscripción que tendría que asumirse por cada uno.

En el siguiente enlace podéis ver las condiciones actuales de los refugios:

https://refusonline.com/uploads/Termes_i_condicions_refusonline.pdf

Los refugios de montaña no son albergues, ni mucho menos hoteles, tienen muchas limitaciones por su ubicación, tanto de servicios como de suministro. Hay que llegar al albergue antes de las 19h, en caso contrario, no te garantizan tu plaza reservada. Las cenas son en horario temprano, 19h o 20h suele ser lo habitual. En algunos refugios hay electricidad para cargar móviles o dispositivos electrónicos pero los enchufes son muy escasos, por lo que si no quieres tener problemas lleva tus propias baterías de recambio o generadores para recargar tus dispositivos (móvil, cámara, gps, etc). En los refugios no se puede dejar la basura que llevemos en la mochila, debemos llevarla con nosotros hasta el final de la travesía.

La cobertura de móvil es prácticamente nula o muy limitada en gran parte del recorrido. Este es el mapa de cobertura 112 en nuestro recorrido:

Las zonas en amarillo son en las que hay cobertura 112, puede ser de tu operadora o no. Puedes consultar el mapa con mas detalle en la siguiente web filtrando por Pallars Sobirà (Espot) y Telefonía móvil y moviéndote en el mapa:

<https://cercador.ctti.gencat.cat/cercador/>

Piénsalo bien, si no te ves cómodo en estas situaciones o no tienes el físico suficiente, por favor, no pongas en juego el desarrollo de la actividad y la seguridad del grupo.

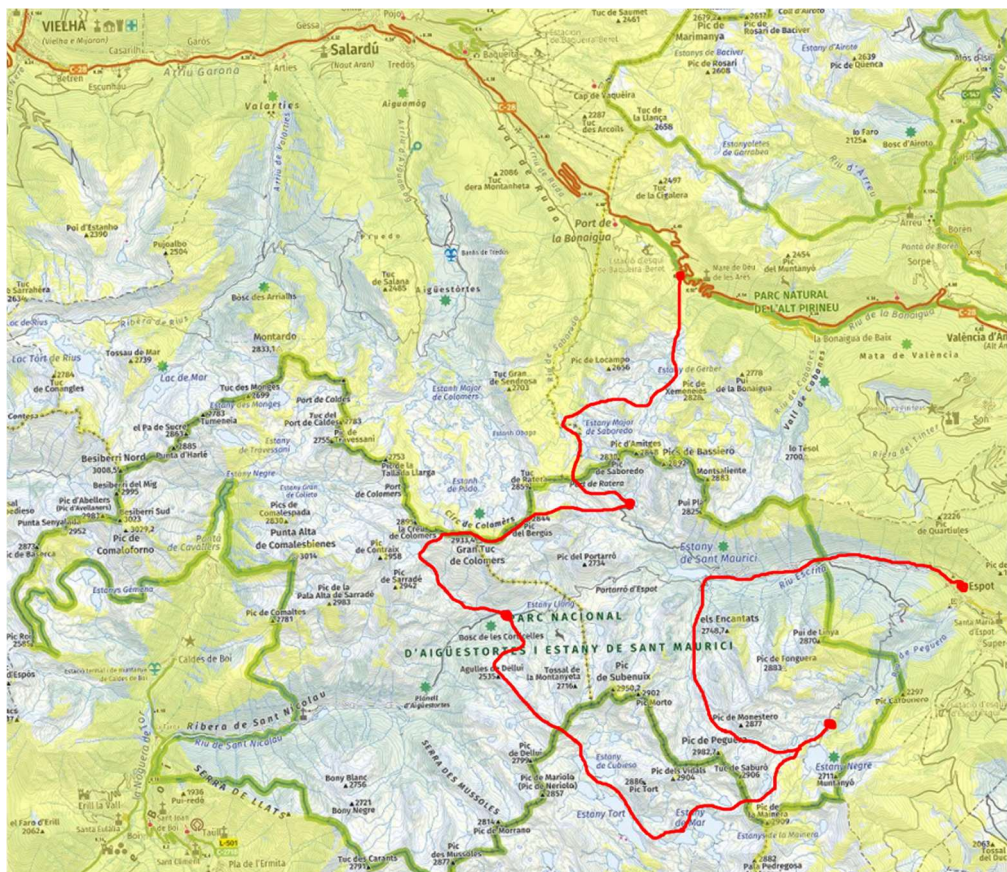

MAPA Y LOCALIZACIONES:

En la siguiente imagen tenemos los diferentes parques en los pirineos:

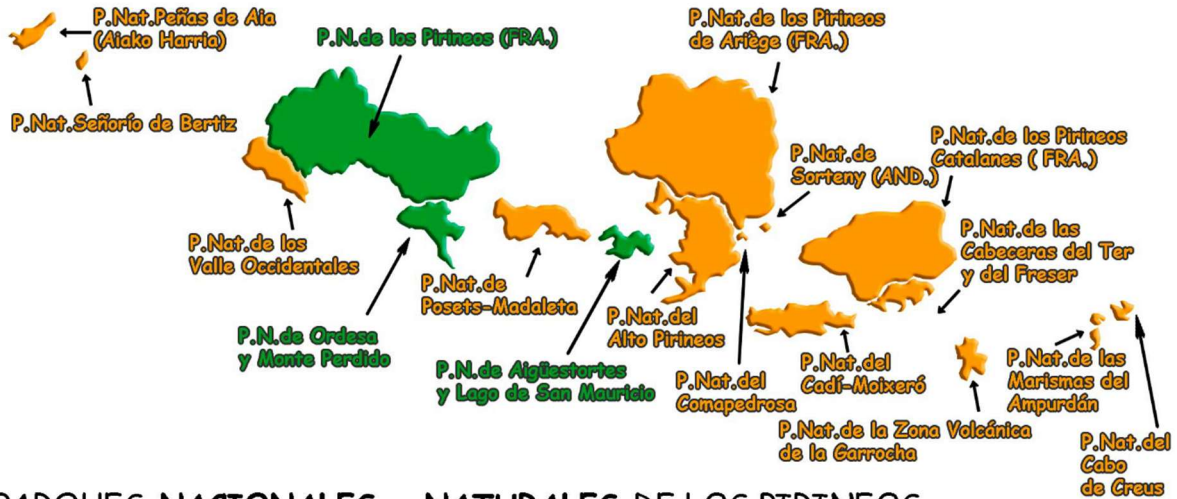

PARQUES NACIONALES - NATURALES DE LOS PIRINEOS

Y dentro del Pirineo Catalán tenemos las siguientes zonas:

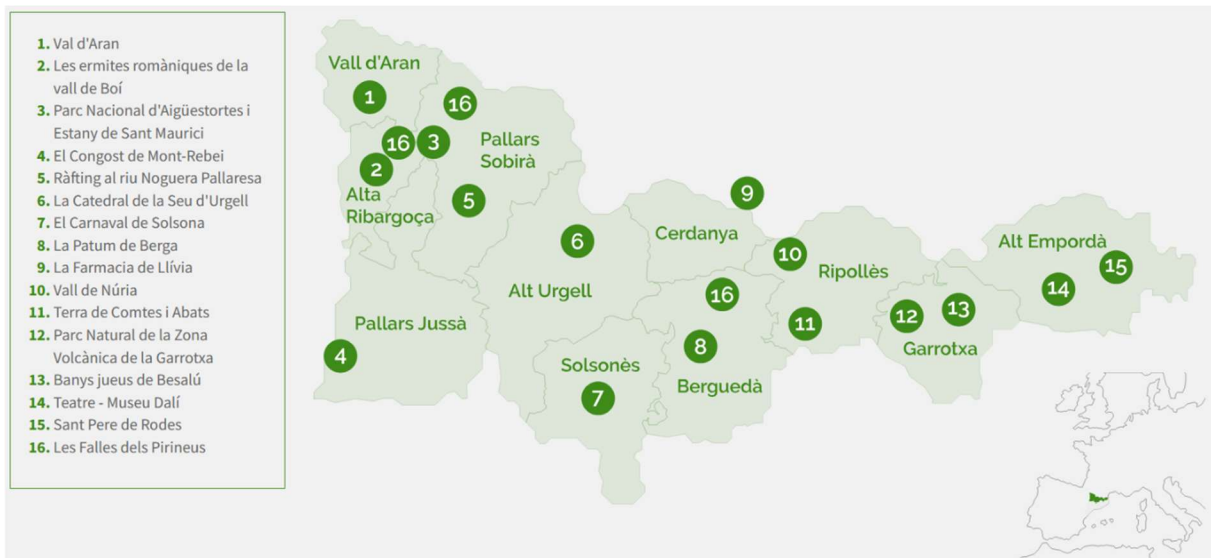

En el siguiente croquis podéis ver donde están ubicados los alojamientos en SALARDÚ y ESPOT y las diferentes actividades planificadas:



En el siguiente plano en rojo tenemos el recorrido de la **Travesía de Carros de Foc** y en azul el recorrido de la Travesía que haremos nosotros:

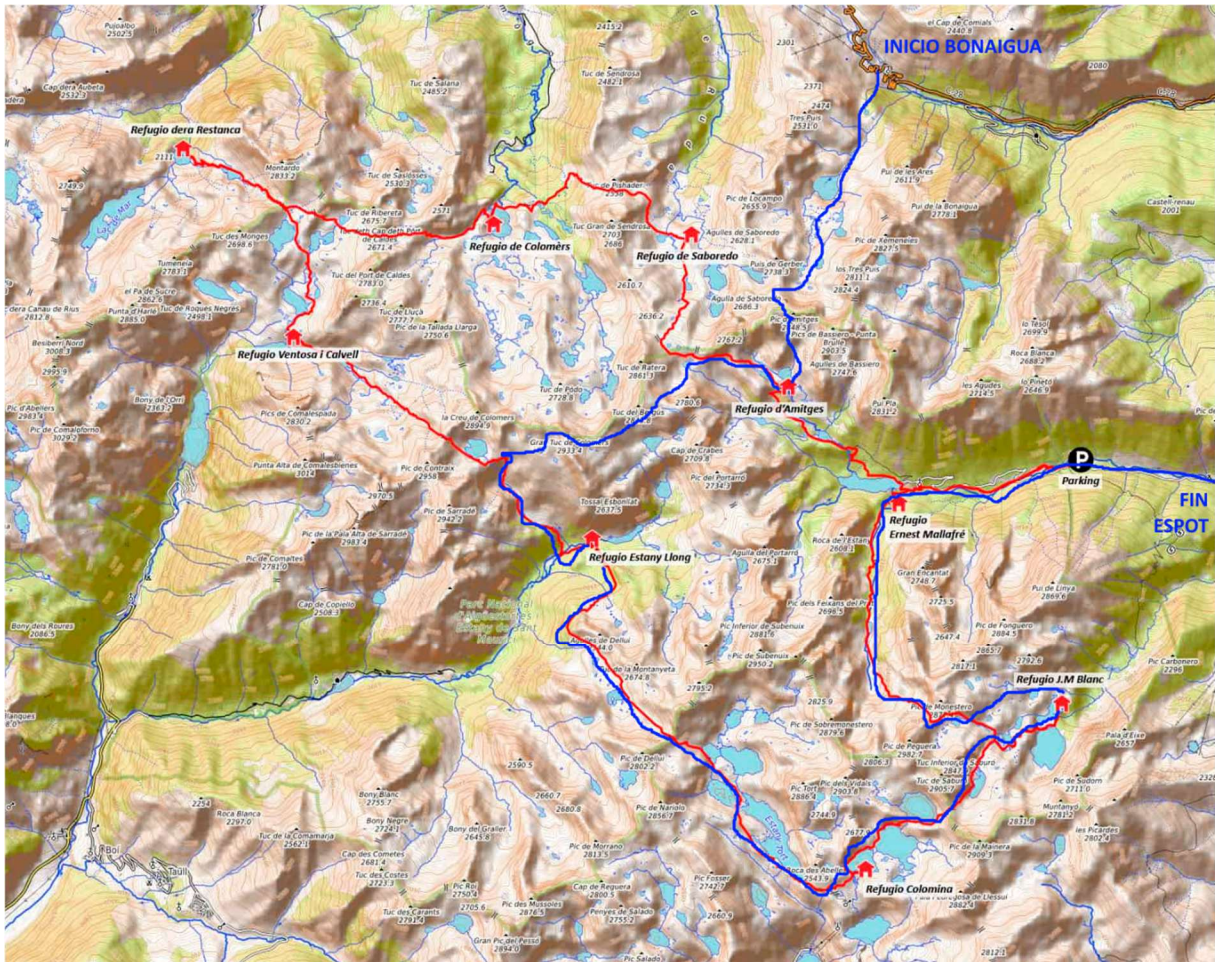



VALL DE ARÁN Y PALLARS SOBIRÁ (PIRINEO CATALÁN)
CLUB DE MONTAÑA VALCORCHERO

Del 29 de agosto al 8 de septiembre de 2026

PROGRAMA Y ACTIVIDADES:

PARA REALIZAR LAS ACTIVIDADES ES NECESARIO ESTAR EN POSESIÓN COMO MÍNIMO DE LICENCIA FEDERATIVA MODALIDAD **A/AF** EN VIGOR O SEGURO EQUIVALENTE. LA LICENCIA **A/AF** SOLO CUBRE HASTA LOS 2.500M DE ALTITUD, ES POSIBLE QUE ALGUNA RUTA LOS SUPERE POR LO QUE EN ESE CASO NO LAS PODRÁN REALIZAR.

LA OPCIÓN **TRAVESÍA** Y LAS RUTAS DE **NIVEL 3** SOLO SE PODRAN REALIZAR CON LICENCIA **B/BF** O SEGURO EQUIVALENTE. ADEMÁS, TAMPOCO LAS PODRÁN REALIZAR AQUELLAS PERSONAS QUE NO TENGAN EXPERIENCIA PREVIA Y SOLTURA EN ACTIVIDADES SIMILARES.

MÁS ADELANTE SE ENVIARÁ MÁS DETALLE SOBRE CADA UNA DE LAS ACTIVIDADES.

Sábado 29 de agosto: *VIAJE DE IDA*

05:45 Parque de los Pinos, carga del equipaje en el Autobús.

06:00 Salida en bus.

09:00 Hora estimada para la parada del desayuno (por cuenta propia).

13:30 Hora estimada para la parada de la comida (por cuenta propia).

18:00 Llegada al Hostel de Arán (Salardú).

Acomodamiento

Cena

Domingo 30 de agosto: *LAGOS DEL CIRCO COLOMERS*

Desayuno

Ruta de los lagos del Circo Colomers

Alojamiento y cena Aran Hostel (Salardú)

Itinerario - **Nivel 2** (dificultad media):

Baños Tredos – Lac Colomer – Ref Colomer - Garguilhs de Jos - Lac Long – Lac Colomer –

Baños Tredos – Salardú (25km +600m -1.100m 8h)



VALL DE ARÁN Y PALLARS SOBIRÁ (PIRINEO CATALÁN) CLUB DE MONTAÑA VALCORCHERO

Del 29 de agosto al 8 de septiembre de 2026

El circo de origen glaciar de Colomers, ubicado en la pirenaica Val d'Aran, alberga en su interior una cincuentena de lagos o estanys de origen glaciar. Subiremos en Taxi hasta los baños de Tredos, desde donde comienza nuestra ruta. Alcanzaremos el refugio de Colomers y desde allí haremos un recorrido circular que pasa por 7 lagos con sus aguas azules y rodeados de montañas que son un deleite para la vista. Terminado el recorrido circular descenderemos por el mismo camino de subida, valle abajo, pero esta vez hasta llegar directamente a Salardú.



Lunes 31 de agosto: BOSQUE GERDAR

Desayuno

Ruta Bosque Gerdar

Alojamiento y cena Aran Hostel (Salardú)

Itinerario **opción [A]** - Nivel 2 (dificultad media):

Virgen de Las Ares – Cascada del Gerber – Bosque de Gerdar – Valle Cabanes – **Estany Negre Cabanes** – Bosque Gerdar – Cruce Carretera Bonaigua (14km +900m -1.100m)

Itinerario **opción [B]** - Nivel 1 (dificultad baja):

Virgen de Las Ares – Cascada del Gerber – **Bosque de Gerdar** – Valle Cabanes – Bosque Gerdar – Cruce Carretera Bonaigua (11km +600m -700m)

Saliendo desde el puerto de Bonaigua vamos a ir descendiendo y adentrándonos en el bosque Gerdar, uno de los mayores bosques de abetos de todo Europa. En primer lugar, pasaremos por la cascada de Gerber y después de recorrer el bosque comenzaremos a ascender por el valle de Cabanes. Los



que quieran un poco más llegarán hasta el Estany Negre Cabanes y los que no harán un recorrido circular por este valle bajando por el otro margen del río hasta llegar al refugio de Gerdar y desde allí al cruce de la carretera donde nos puede recoger el bus.

Martes 1 de septiembre: LAC REDON

Desayuno

Ruta Lac Redon

Alojamiento y cena Aran Hostel (Salardú)

Itinerario **opción [A]** - Nivel 3 (dificultad difícil):

Espitau de Vielha – Port de Rius – Lac de Rius – **Tuc de Sarrahèra - Cresterío Serra de Fontfreda – Tuc deth Port de Vielha** – Lac Redon - Espitau de Vielha (16km ±1.400m)

Itinerario **opción [B]** - Nivel 2 (dificultad media):

Espitau de Vielha – Port de Rius – Lac de Rius – **Coret Deth Lac Redon** – Lac Redon - Espitau de Vielha (13km ±850m)

En la salida de Benasque en 2024 esta ruta se quedó en el tintero, a ver si esta vez tenemos más suerte. Nos desplazamos al Espitau de Vielha (1.623 m), situado sobre la boca sur del Túnel de Vielha desde donde parte nuestra ruta.

Salimos del Espitau ascendiendo hasta el Port de Rius y desde aquí hasta el Lac de Rius. Continuamos hacia el Coret Deth Lac Redon desde donde ya divisaremos el Lac Redon. Solo nos quedará descender hasta él y seguir el sendero situado al lado del desagüe que nos lleva hasta el camino del que partimos completando el tramo circular hasta el Espitau de Vielha.



La opción **[A]** se desviará antes de subir al Coret Deth Lac Redon tomando un sendero que nos llevará directamente al Tuc de Sarrahèra (2.645m), intentaremos continuar por la cresta Fontfreda hasta llegar al Tuc deth Port de Vielha y desde ahí al Espitau de Vielha.

Miércoles 2 de septiembre: DÍA LIBRE (VIELHA)

Desayuno

Día Libre

Travesía: preparación mochila travesía y recogida del equipaje

Alojamiento y cena Aran Hostel (Salardú)

Día libre para hacer lo que te apetezca: descanso, turismo, ruta, ferrata...

El bus hará el siguiente recorrido:

09:00 Sale del albergue va hasta Vielha.

17:00 Vuelve de Vielha a Salardú.

Algunas propuestas:

- Ruta Salardú – Vielha (14km +100m -400m 3h30min)
 - o <https://es.wikiloc.com/rutas-senderismo/salardu-a-vielha-por-los-pueblos-7394825>
- Ruta Vielha – Salardú (14km +400m -100m 4h)
- Ruta del románico
 - o <https://www.visitaldaran.com/ruta-para-descubrir-el-romanico-de-la-val-daran/>
 - o <https://es.wikiloc.com/rutas-senderismo/romanic-vall-aran-arties-gessa-unha-bagergue-salardu-52040144>
- Turismo Vielha
- Museo de la lana en Vielha
 - o <http://www.vielha-mijaran.org/ver-ficha/128/>
- Museo de la nieve en Unha
 - o <http://www.vielha-mijaran.org/ver-ficha/606/>
- Vías Ferratas
 - o Arties: Taro d'Arties K4+, Le Circ de la Lune K7, Le Circ du Soleil K7+
 - o Salardú: Poi d'Unha K2/K3/K4



Jueves 3 de septiembre: VALLE GERBER

Desayuno

Ruta Valle Gerber / Travesía Día 1

NO Travesía: recogida del equipaje

NO Travesía: alojamiento y cena Aran Hostel (Salardú)

Travesía: alojamiento y cena Refugio Amitges

Itinerario **opción Travesía [A]** - Nivel 2 (dificultad media):

La Peüllla – Estanyola Gerber – Estany Gerber - Coll Lac Glaçat – **Pic Amitges** - Ref Amitges (11km +1.100m -700m 6h30min)

Itinerario **opción NO Travesía [B]** - Nivel 2 (dificultad media):

La Peüllla – Estanyola Gerber – Estany Gerber - Coll Lac Glaçat – **Puis de Gerber** – vuelta por el mismo camino (14km ±900m 7h)

El valle de Gerber está situado en el Pallars Sobirà (Lérida), dentro de la zona periférica del Parque Nacional de Aigüestortes y Estany de Sant Maurici y limita al O con el Valle de Arán. Se trata de un valle de origen glaciar con numerosos lagos en un entorno espectacular.

Hoy comienza la travesía por el Parque Nacional de Aigüestortes y Lago de Sant Maurici. Unos con mochilas para 4 días y otros con las mochilas del día nos desplazamos hasta el parking de La Peüllla, zona con bastante altitud en el puerto de Bonaigua, lo cual facilitará la actividad.



En poco más de una hora Llegaremos al lago de Gerber, el más grande de los que veremos hoy. Continuaremos el ascenso dejándolo a nuestra derecha y pasando por otros lagos más pequeños que en orden son: el Estany Llong, Estany Redó, Estany de L'Ílla y Estany Negre Dalt.

Al lado del Estany de L'Ílla se encuentra refugio de Gerber, conocido también como Mataró, es un refugio metálico de color naranja y tiene libre de 16 plazas disponibles. Continuamos ascendiendo y llegamos al Coll del Lac Glaçat desde donde se abre la perspectiva hacia la otra vertiente con el Lac Glaçat como protagonista absoluto. Si queremos ampliar aún mas la perspectiva podremos ascender 150m más hasta el Puis de Gerber, punto final de la ruta de hoy para los de la opción **NO travesía**.

Los de la opción **Travesía** continuarán hasta el refugio Amitges (alojamiento para el día de hoy). Para llegar a él podemos: o rodear por el refugio Saboredó y por el port de la Ratera; o atravesando directamente y ascendiendo al Pic de Amitges. Pero estos detalles y algunos otros más los dejamos para la documentación que sacaremos más adelante.

Viernes 4 de septiembre: *ESTANYS DE BACIVER / GRAN TUC COLOMER*

Desayuno

NO Travesía: carga del equipaje en el bus para el cambio de albergue. Mochila ruta del día.

Ruta Estanys de Baciver / Travesía Día2 Gran Tuc Colomer

NO Travesía: alojamiento y cena Albergue Daines (Espot)

Travesía: alojamiento y cena Refugio Estany Llong

Itinerario opción **Travesía [A]** - Nivel 2 (dificultad media):

Ref Amitges - Estany Port Ratera - Gran Tuc Colomer - Estany Gelat - Estany Contraix - Ref Estany Llong (12km +900m -1.200m 7h)

Itinerario opción **NO Travesía [B]** - Nivel 1 (dificultad baja):

Plan Beret – Estany Baciver Baix – Estany Baciver Dalt Inf - Estany Baciver Dalt Sup – vuelta por el mismo camino (11km ±600m 5h)

En la opción **NO Travesía** se irá en bus hasta el parking Orri en Plan Beret, junto a la estación de esquí de Baqueira-Beret, en la divisoria de aguas entre la cuenca atlántica y la mediterránea. Desde allí se hará una ruta de ida y vuelta por el mismo camino con algún tramo circular. El itinerario sigue el curso del río Malo, en la cabecera de la cuenca del Garona, y sube por un pequeño valle entre prados de alta montaña y bosques subalpinos hasta el lago de origen glaciar de Baciver Baix, en el macizo de Marimanya.

La ruta continua hasta los lagos Baciver Dalt superior e inferior y adicionalmente se puede ascender al Tuc deth Rosari por el collado del Rosario, lo cual supondría añadir 1km y 300m de desnivel de subida y lo mismo de bajada.

La vuelta se hace por una zona de humedales y bosque, antes de unirnos con el itinerario de subida.



En la opción **Travesía** se sale del refugio Amitges ascendiendo en dirección al port de la Ratera



y al llegar al estany port de la Ratera dejaremos el GR para continuar en dirección a la cuerda que recorreremos por su vertiente sur hasta llegar al Gran Tuc de Colomers con 2.933m. Este pico se encuentra en el centro del Parque Nacional de Aigüestortes y Lago de Sant Maurici y por ello

tiene una panorámica de 360° sobre el mismo. Ya solo queda bajar en la ruta de hoy, lo haremos en dirección al estany del Contraix hasta enlazar con el recorrido de Carros de Foc que nos llevará al refugio estany Llong.

Sábado 5 de septiembre: *Refugio JM BLANC*

Desayuno

Ruta Refugio JM Blanc/ Travesía Día3 JM Blanc

NO Travesía: alojamiento y cena Albergue Daines (Espot)

Travesía: alojamiento y cena Refugio JM Blanc

Itinerario **opción Travesía [A]** - Nivel 2 (dificultad media):

Ref Estany Llong - Colladeta de Dellui - Ref Colomina – Collada de Saburó - Ref JM Blanc (19km +1.300m -1.000m 8h)

Itinerario **opción NO Travesía [B]** - Nivel 2 (dificultad media):

Albergue Daines – Estany Lladres – Estany Tort de Peguera / Ref JM Blanc – Estany Negre de Peguera - vuelta por el mismo camino (17km ±900m 7h)

En la opción **NO Travesía** de hoy salimos andando del albergue, aprovechando la altura que tenemos en la estación de superespot faldeamos por el bosque hasta encontrarnos con el camino que viene de Espot siguiendo el rio Peguera. Continuamos rio arriba hasta el estany Lladres y desde allí hasta el refugio JM Blanc, el cual está ubicado en un entrante de tierra y rocas en el estany Tort de Peguera en un enclave espectacular.

En la opción **Travesía** se sale del refugio Estany Llong y se llega al refugio JM Blanc pasando también por el refugio Colomina. Este recorrido coincide por completo con el recorrido de Carros de Foc. Se trata de una ruta larga en la que perderás la cuenta de los lagos/estany que veremos.

El primer tramo es todo de subida hasta llegar Colladeta de Dellui, pasando previamente por el estany con Dellui. Después tendremos una zona de varias subidas a collados y bajadas a los lagos



hasta llegar al refugio Colomina. Continuamos con la misma tónica la collada de Saburó donde ya será todo descenso hasta el refugio JM Blanc.

Domingo 6 de septiembre: ESTANY SANT MAURICI

Desayuno

Ruta Estany Sant Maurici / Travesía Día4 Estany Sant Maurici

Alojamiento y cena Albergue Daines (Espot)

Itinerario **opción Travesía [A]** - Nivel 2 (dificultad media):

Ref JM Blanc – Col Monestero – Estany Monestero - Estany Sant Maurici - Espot (17km +500m -1.500m 8h)

Itinerario **opción NO Travesía [B]** - Nivel 1 (dificultad baja):

Estany Sant Maurici – Cascada Ratera – Estany Ratera – Mirador Estany Sant Maurici - Estany Sant Maurici - Espot (15km +400m -1.000m 6h30min)

En la opción **NO Travesía [B]** cogemos un taxi desde Espot hasta el Estany Sant Maurici. Allí comenzamos la ruta haciendo una circular por el Estany Sant Maurici, merece la pena verlo desde distintas perspectivas. Lo bordearemos dejándolo a la izquierda, ganando altura poco a poco llegaremos a la cascada de la Ratera y un poco más arriba al estany de la Ratera, punto más alto de la ruta de hoy. A esta altitud iremos dando la vuelta al estany Sant Maurici hasta llegar al Mirador típico del estany con los famosos picos Els Encantats en frente. Comenzamos a perder altura bordeando el estany hasta llegar al valle de Monestero por donde bajarán los de la opción **Travesía**, y juntos haremos lo que resta de ruta hasta Espot. Pasaremos por el refugio Ernest Mallafré situado junto al estany Sant Maurici y seguidamente completaremos el círculo donde nos dejó el taxi. Ya solo queda descender por un bosque precioso, en muchos tramos adaptado con pasarelas. Dejaremos a un lado el parking Prat Pierro y continuaremos hasta Espot donde acaba la actividad de hoy.



En la opción **Travesía** se sale del refugio JM Blanc en ascenso hasta el Col del Monestero. En



esta subida pasaremos por los estanys: Cabana, Coveta y Peguera. Una vez en el Col, si aún nos sobran fuerzas, podríamos subir al Pic de Monestero añadiendo +1km +150m. Independientemente de esto, bajaremos por el valle de Monestero primeramente hasta el estany de Monestero y seguidamente hasta el estany Sant Maurici. En toda esta bajada tendremos a nuestra derecha los Pics de Els Encantats. Una vez en el estany de Sant Maurici bajaremos por bosque encantado hasta Espot por el GR11.

Lunes 7 de septiembre: PUEBLOS PALLARS SOBIRÁ

Desayuno

Ruta Pueblos del Pallars Sobirá

Alojamiento y cena Albergue Daines (Espot)

Fiesta de disfraces

Itinerario - **Nivel 2** (dificultad media):

Carretera – Tirvia – Glorieta – Burg – Farrera – Allendo - Mallolis – Montesclado - Llavorsí (19km ±900m 6h)

Hoy no veremos ni picos ni estanys, hoy vamos a dar un paseo por un pequeño valle sobre el río Glorieta a fin de conocer el patrimonio arquitectónico y los increíbles parajes que ocultan este desconocido valle. Se encuentra en la intersección de la Vall Ferrera y la Vall Cardos, muy cerca de la población de Llavorsí. Transitaremos por los típicos senderos o también llamados en esta zona "cami" entre pueblos pequeñitos de este terreno tan escarpado, porque no penséis que, aunque sea "un paseo" entre pueblos el desnivel no será cosa menor 😊.

Puntos de interés:

- 1- Pueblo de Tírvia
- 2- Iglesia de Sant Quirze (Glorieta de Montesclado)
- 3- Iglesia de Santa María de la Sierra
- 4- Pueblo de Burg
- 5- Iglesia San Bartolomé del Burg
- 6- Mirador de la Coma del Burg
- 7- Pueblo de Farrera
- 8- Iglesia de San Roque (Farrera)
- 9- Fuente de Marçal y de Pau
- 10- Pueblo de Alendo
- 11- Iglesia de Santa Eulalia (Alendo)
- 12- Iglesia de San Martín (Mallolis)
- 13- Pueblo de Montesclado
- 14- Iglesia de San Esteban de Montesclado
- 15- Iglesia de Sant Feliu de Tírvia

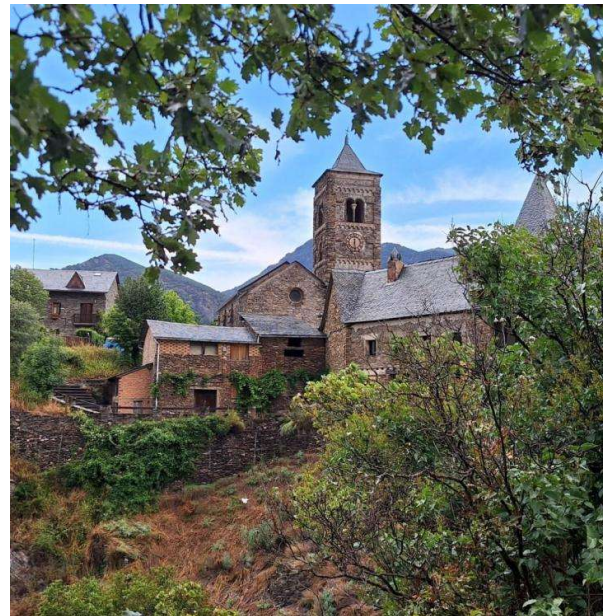

Saliendo de donde nos permita la carretera parar con el bus, accederemos hasta este recorrido circular pasando por los pueblos de Tirvia, Glorieta, Burg, Farrera, Allendo, Mallolis y Montesclado, terminando en Llavorsí.



VALL DE ARÁN Y PALLARS SOBIRÁ (PIRINEO CATALÁN)
CLUB DE MONTAÑA VALCORCHERO

Del 29 de agosto al 8 de septiembre de 2026

Martes 8 de septiembre: VIAJE DE VUELTA

Desayuno
Carga del equipaje en el bus
Salida en bus
Parada para comer por cuenta propia
Llegada al Parque de los Pinos de Plasencia
Alojamiento y cena ¡cada mochuelo en su olivo!

Este programa podrá sufrir modificaciones a criterio de la organización y por precaución ante previsiones meteorológicas adversas.

EL CLUB DE MONTAÑA VALCORCHERO, NO ASUME LA RESPONSABILIDAD DE GUÍAS DE MONTAÑA, NI DE CUALQUIER OTRO TIPO, RESPECTO A LAS PERSONAS PARTICIPANTES EN LAS ACTIVIDADES PROGRAMADAS, ADVIRTIENDO QUE ESTAS ACTUAN BAJO SU EXCLUSIVA RESPONSABILIDAD Y QUE CUALQUIER GASTO QUE SE OCASIONE ANTE ALGÚN ACCIDENTE O EVACUACIÓN, ES DE CARGO DEL EXCURSIONISTA. EN CONSECUENCIA, PARA PARTICIPAR EN LAS ACTIVIDADES ES OBLIGATORIO ESTAR EN POSESIÓN DE LA LICENCIA FEDERATIVA DE MONTAÑA O SEGURO EQUIVALENTE QUE DEJA CUBIERTOS ESTOS RIESGOS.

En Plasencia a 22 de abril de 2026.
La Organización y Directiva,

